COMMUNE DE POGGIO MEZZANA

RESIDENCE "GIRASOLE"

BATIMENT A - LOT N°15 - TYPE T3
NIVEAU R+1

LOT 15 - TYPE T3	SURFACE
Niveau RDC	
Séjour / Cuisine	26,10 m²
Chambre 1	13,50 m²
Chambre 2	14,00 m²
Sdb	6,70 m²
Total Surf. Hab	**60,30 m²**
Terrasse	**10,70 m²**

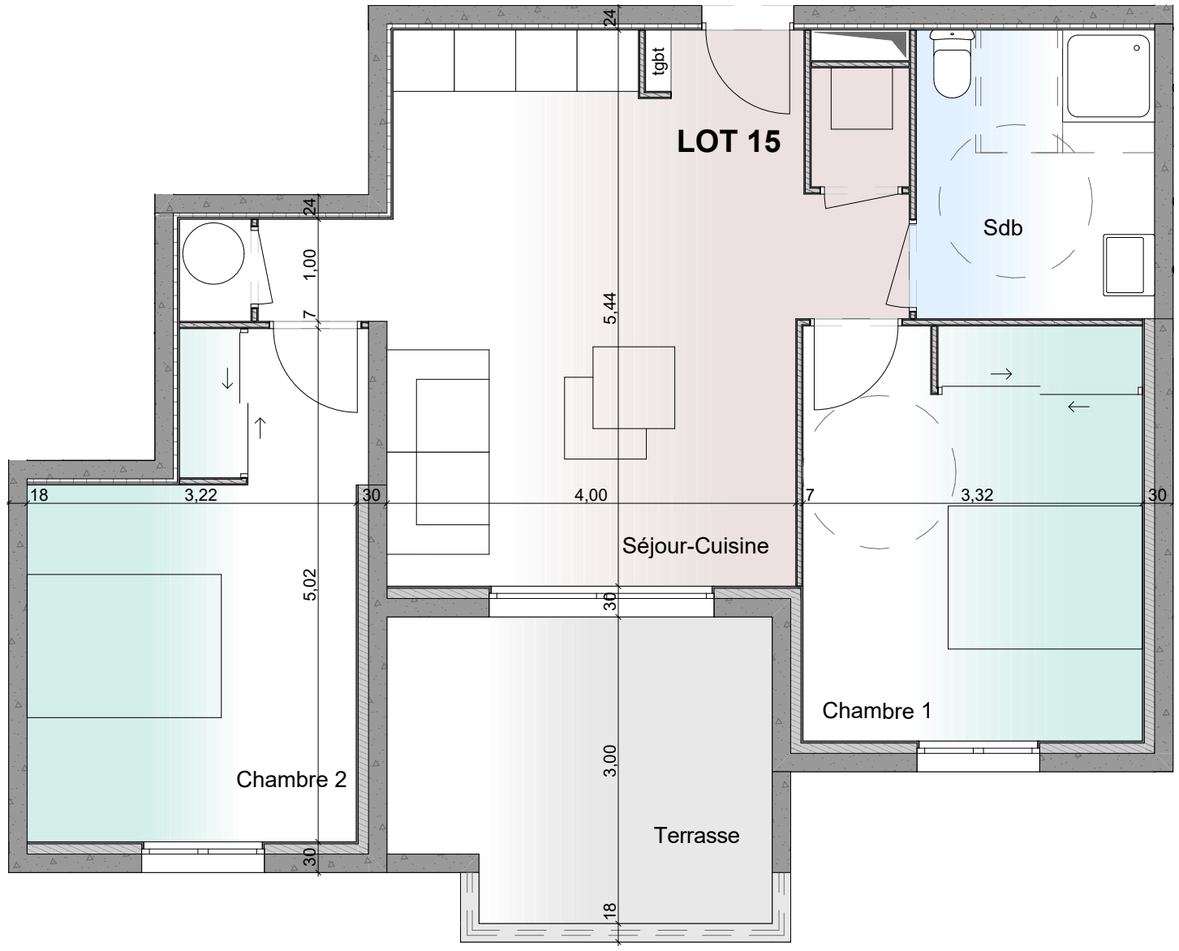

CE DOCUMENT EST NON CONTRACTUEL : LES PLANS SONT SOUS RESERVE DE MODIFICATIONS EN FONCTION DES CONTRAINTES TECHNIQUES ET DIFFERENTES NORMES EN VIGEUR